

PLANTA DE CONSTRUÇÃO DE COBERTURA 01/02
ESCALA: 1:100

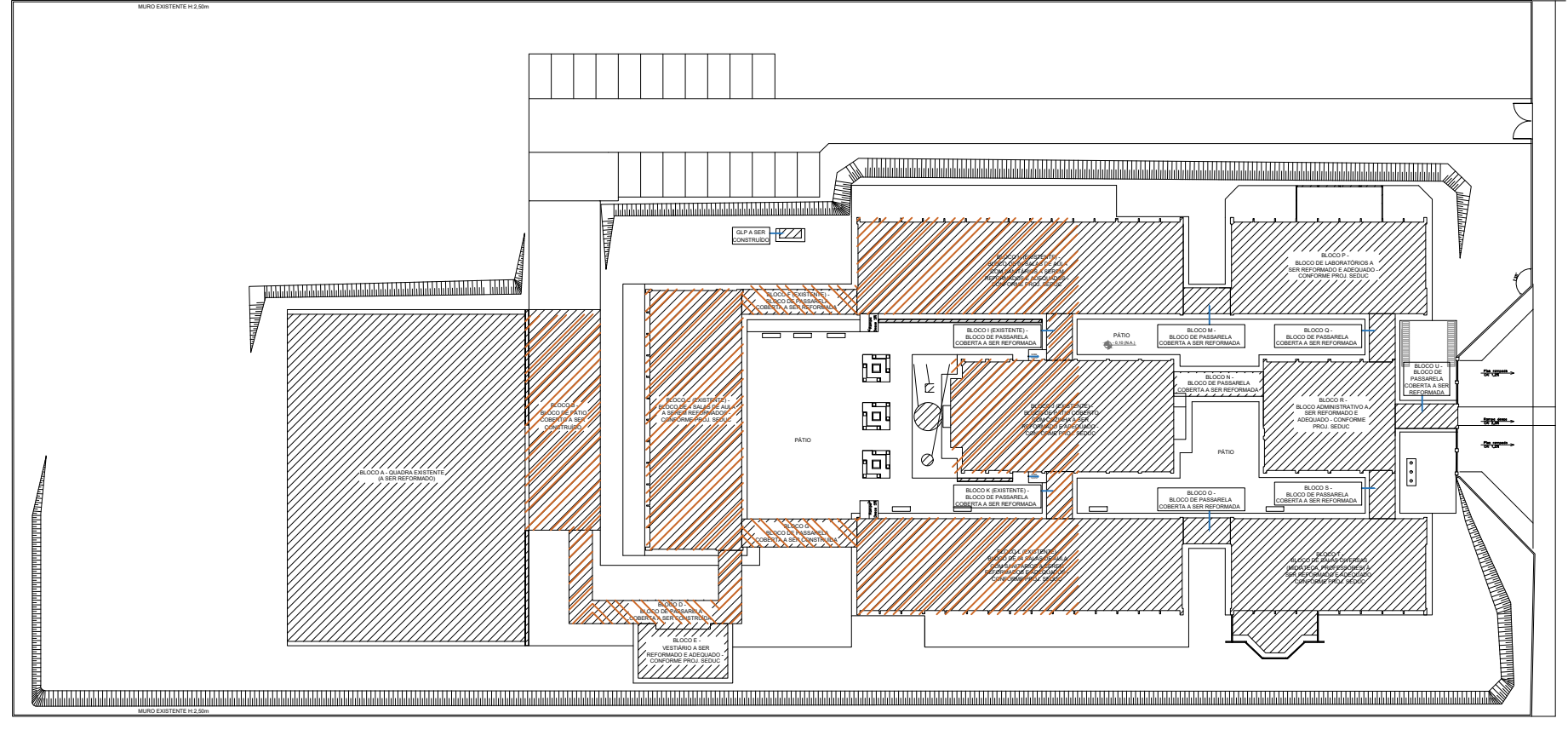

ÁREA DEMONSTRADA EM PLANTA
ESCALA: 1:500

LEGENDA CONSTRUÇÕES

CONSTRUÇÃO DE TELHA CERÂMICA
ÁREA TOTAL = 2.408,84m²

CONSTRUÇÃO DE TELHA METÁLICA
ÁREA TOTAL = 171,91m²

PAS
www.pasnet.com.br

GERÊNCIA DE PROJETOS E INFRAESTRUTURA
APROVADO _____
TÉCNICO RESPONSÁVEL PELA APROVAÇÃO _____

CEPI DRº DIRCEU F. ARAUJO
AMPLIAÇÃO E REFORMA

ENDEREÇO: RUA 26 QD 22 S/N, SETOR AEROPORTO - PLANALTINA - GO

ÁREA DO TERRENO	ÁREA EXISTENTE	ÁREA DE REFORMA	ÁREA A CONSTRUIR DAS PASSARELAS	ÁREA TOTAL A CONSTRUIR	ÁREA TOTAL
IDEM ARG. 01	IDEM ARG. 01	IDEM ARG. 01	IDEM ARG. 01	IDEM ARG. 01	IDEM ARG. 01

AUTOR: SILAS PRES DE OLIVEIRA FILHO | CAU: 0041346253

RT DA OBRA: _____

PROPRIETÁRIO: SECRETARIA DE ESTADO DA EDUCAÇÃO - CNPJ: 01.408.705/0001-20
PREPOSTO: SABRINA SILVA VIEIRA VALENTE - CPF: 041.530.091-64

ARQUITETURA

PLANTA DE CONSTRUÇÃO DE COBERTURA (01/02) - Esc.: 1/100
TABELA DE EQUIPAMENTOS EXISTENTE
TABELA DE ACABAMENTOS EXISTENTE
QUADROS DE SERVIÇOS - CONSTRUÇÕES
ASSUNTO: _____

DATA: ABRIL/2024	ESCALA: INDICADA	REVISÃO: 000	Nº FORTANT: _____
REV.	DATA	DESCRIÇÃO	VISTO